水色・・・・工作の日
ピンク色・・言語レッスン
緑色・・・・SST日常的動作
黄色・・・・体操、音楽

児童発達支援教室 集団プログラム予定表

2023年１月

★プログラムとは別に15分ほどお散歩に出かけることがありますので、帽子・水筒・タオルの持参をお願いします★

※変更になる場合がございます。ご了承ください。

月　げつようび	火　かようび	水　すいようび	木　もくようび	金　きんようび	土　どようび	日　にちようび
			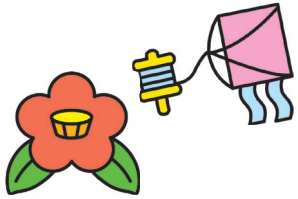			1日　おやすみ 元日
2日　おやすみ 振替休日 	3日　おやすみ 	4日　はつもうで 集団行動に慣れる じんじゃにいって おまいりにいこう！	5日　おもちつき 工程を楽しむ みんなできょうりょくして おもちつきたいけんをしよう！	6日　ＳＳＴ マッチング えをみてなかまわけをしよう	7日　うんどう 想像力を養う ふくわらいにちょうせんしよう じょうずにできるかな	8日　そとあそび 活動に参加する ちゅうしゃじょうで からだをたくさんうごかそう！
9日　おやつづくり 成人の日 工程を楽しむ おいしいクレープをつくろう！	10日　こうさく 手指の運動 かみコップでかわいい ゆきだるまをつくろう	11日　ＳＳＴ マッチング えをみてなかまわけをしよう	12日　へきめん 手指の運動・選択力 じぶんでオリジナルの おぞうにをつくろう	13日　うんどう 想像力を養う ふくわらいにちょうせんしよう じょうずにできるかな	14日　ことばあそび 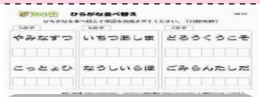 思考力・想像力 バラバラのことばを じょうずにならべかえよう	15日　テイクアウト 自分で考えて選ぶ力を養う ほか弁でテイクアウトを してみんなでたべよう！
16日　うんどう 想像力を養う ふくわらいにちょうせんしよう じょうずにできるかな	17日　ＳＳＴ マッチング えをみてなかまわけをしよう	18日　へきめん 手指の運動・選択力 じぶんでオリジナルの おぞうにをつくろう	19日　こうさく 手指の運動 かみコップでかわいい ゆきだるまをつくろう	20日　ことばあそび 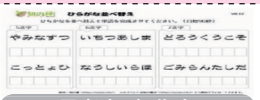 思考力・想像力 バラバラのことばを じょうずにならべかえよう	21日　テイクアウト 自分で考えて選ぶ力を養う ほか弁でテイクアウトを してみんなでたべよう！	22日　おやつづくり 工程を楽しむ おいしいクレープをつくろう！
23日　ことばあそび 思考力・想像力 バラバラのことばをじょうずにならべかえよう	24日　へきめん 手指の運動・選択力 じぶんでオリジナルのおぞうにをつくろう	25日　うんどう 想像力を養う ふくわらいにちょうせんしよう じょうずにできるかな	26日　ＳＳＴ マッチング えをみてなかまわけをしよう	27日　こうさく 手指の運動 かみコップでかわいい ゆきだるまをつくろう	28日　そとあそび 活動に参加する ちゅうしゃじょうで からだをたくさんうごかそう！	29日　おたんじょうびかい 活動に参加する力 １がつうまれのおともだちを おいわいしよう♪
30日　こうさく 手指の運動 かみコップでかわいいゆきだるまをつくろう	31日　うんどう 想像力を養う ふくわらいにちょうせんしよう じょうずにできるかな					

✦仲間と咲かせる笑顔と未来✦
こぱんはうす さくら
児童発達支援
放課後等デイサービス
彦根教室
☎0749-24-0035
URL：http://staden-home.co.jp
E-mail：copain@staden-home.co.jp
Twitter：@copain_omi0801